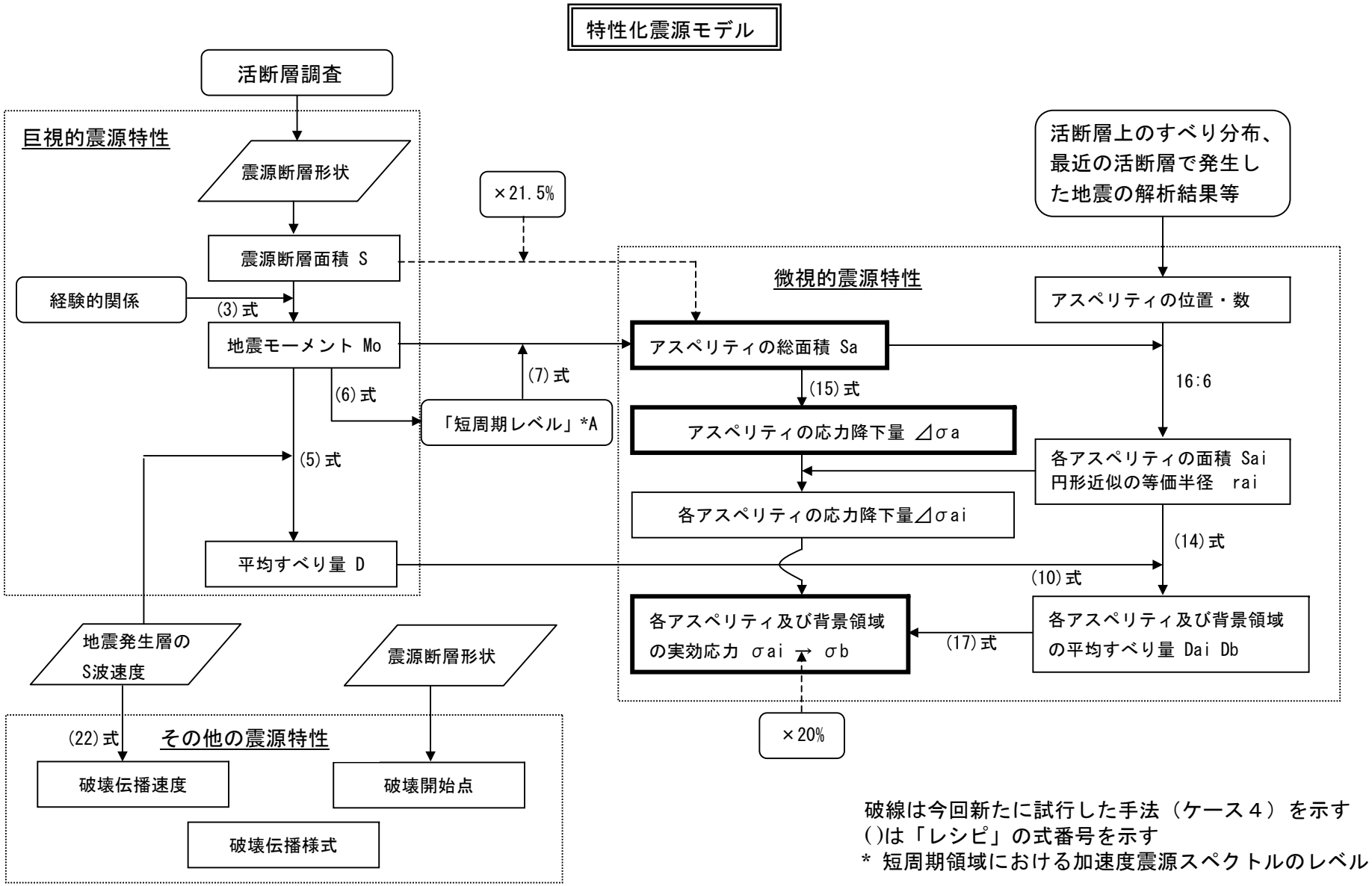

図９　活断層で発生する地震の震源特性の設定の流れ（本評価の場合）