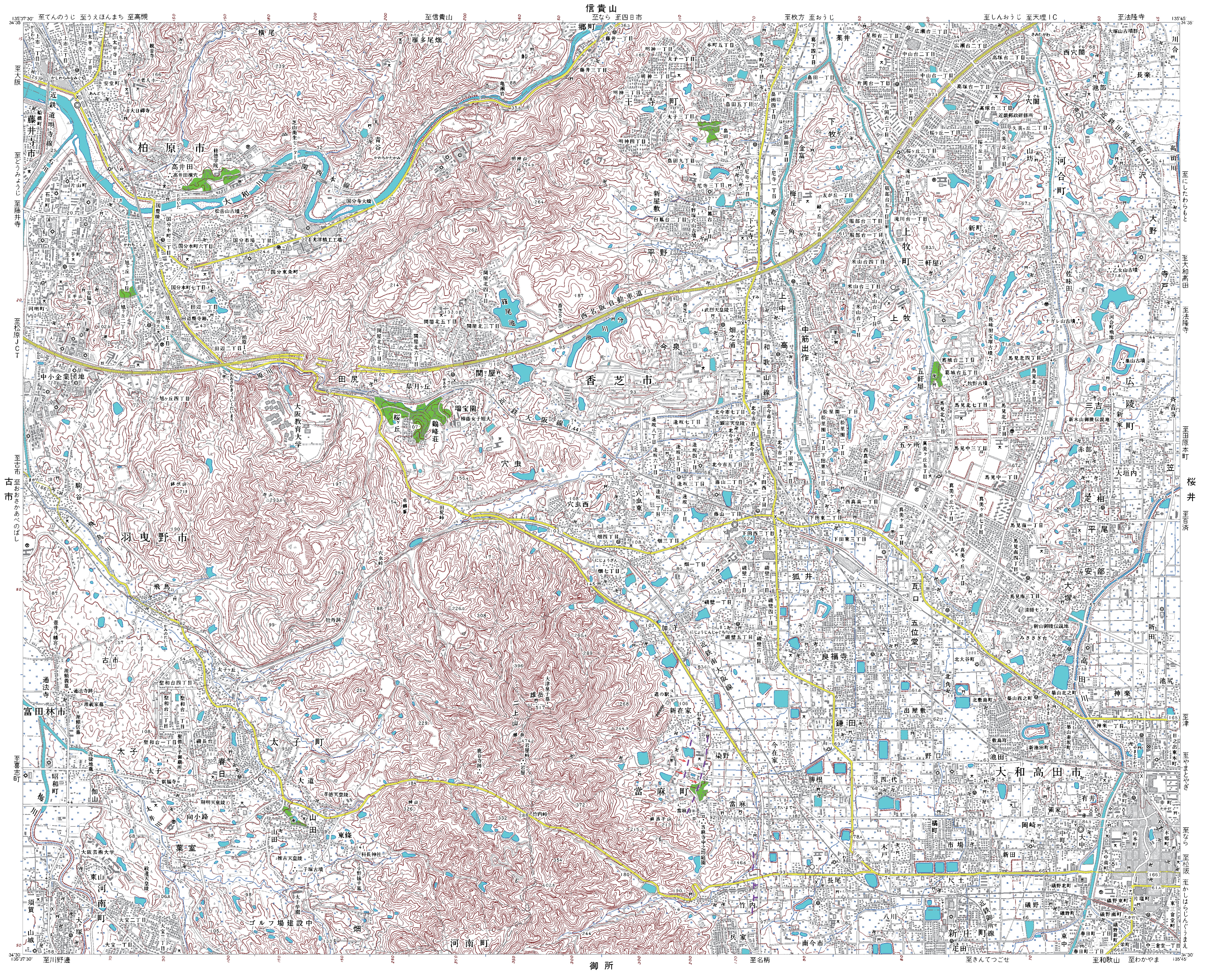

信貴山
135°37'30"
34°35'
至てんのうじ
至うえほんまち
至高槻
至信貴山
至なら
至四日市
至枚方
至おうじ
至しんおうじ
至天理IC
至法隆寺
135°45'
34°35'
至大阪
至どうみょうじ
至藤井寺
至松原JCT
至古市
至おおさかあべのばし
古市
至喜志町
至にしたわらもと
至大和高田
至法隆寺
至田原本町
桜井
至百済
至津
至やまとやぎ
至なら
至松阪
至かしはらじんぐうまえ
34°30'
135°37'30"
至川野邊
御所
至名柄
至きんてつごせ
至和歌山
至わかやま
34°30'
135°45'
柏原市
藤井寺市
羽曳野市
富田林市
河南町
太子町
香芝市
王寺町
上牧町
河合町
広陵町
大和高田市
當麻町
新庄町
近鉄道明寺線
近鉄南大阪線
近鉄大阪線
近鉄田原本線
近鉄御所線
関西本線
和歌山線
西名阪自動車道
大和川
石川
原川
飛鳥川
梅川
太井川
葛下川
高田川
大阪教育大学
大阪芸術大学
樟蔭女子短大
瑞宝園
鶴峰荘
桜ヶ丘
修徳学院
芝山衛生センター
高井田
高井田横穴
松岳山古墳
国分寺大橋
光洋精工工場
国豊橋
田辺廃寺跡
柏原IC
中小企業団地
田尻
皐月ヶ丘
関屋
香芝SA
香芝IC
籏尾池
分川池
明神山
亀瀬岩
三郷町
雁多尾畑
横尾
青谷
武烈天皇陵
顕宗天皇陵
平野塚穴山古墳
平野
新屋敷
下之寺
今泉
畑之浦
上中
高
中筋出作
下牧
上牧
梅ヶ丘
金富
薬井
三角
穴虫
穴虫峠
田尻峠
屯鶴峯
鉢伏山
寺山
飛鳥
古市
通法寺
源頼義墓
通法寺跡
源義家墓
源頼信墓
壺井八幡宮
駒ヶ谷
聖和台
太子
叡福寺
聖徳太子御廟所
春日
磯長台
用明天皇陵
孝徳天皇陵
推古天皇陵
敏達天皇陵
二子塚古墳
小野妹子墓
科長神社
山田
東條
大道
向小路
葉室
伽山
昭和町
泥掛地蔵
東山
一須賀
大ヶ塚
山城
大宝
太子学園
ゴルフ場建設中
畑
牡丹洞
二上山
雄岳
雌岳
大津皇子墓
岩屋峠
岩屋
鹿谷寺跡
竹内峠
神山
麻呂子山
當麻寺
当麻寺中之坊庭園
道の駅
新在家
石光寺
染野
加守
狐井
磯壁
畑
逢坂
北今市
下田
藤山
五位堂
瓦口
良福寺
鎌田
出屋敷
今在家
勝根
當麻
竹内
兵家
長尾
南今市
八川
尺土
磯野
東中
疋田
市場
橘町
木戸
西代
池田
野口
北角
北大谷町
築山
築山古墳
新山御陵伝説地
清掃センター
みささぎ台
高田
神楽
池尻
新田
有井
領家
岡崎
中町
大中
内本町
本郷町
片塩町
春日町
東三倉堂町
大垣内
疋相
平尾
安部
大塚
笠
赤部
三吉
新家町
新木山御陵伝説地
馬見
真美ヶ丘
五ヶ所
五軒屋
三軒屋
牧野古墳
佐味田宝塚古墳
佐味田
ナガレ山古墳
巣山古墳
乙女山古墳
河合町飛地
大野
寺戸
沢
川合
長楽
西穴闇
穴闇
池部
大塚山古墳群
山坊
新町
近畿郵政研修所
広瀬台
高塚台
中山台
片岡台
桜ヶ丘
久美ヶ丘
星和台
滝川台
服部台
米山台
友が丘
緑ヶ丘
葛城台
松里園
畠田
尼寺
白鳳台
明神
太子
本町
藤井
葛下
斉音寺
(25)
(165)
(166)
(168)
(170)
(24)